



SALA DE **MONITORAMENTO E PREVISÃO DE EVENTOS CLIMÁTICOS EXTREMOS**

SECRETARIA DO MEIO AMBIENTE E RECURSOS HÍDRICOS SEMARH



BOLETIM HIDROMETEOROLÓGICO DIÁRIO

06.04.2026

ACUMULADOS DE CHUVAS NAS ÚLTIMAS 72 HORAS Atualização às 09:00h (UTC 12:00) - 06/04/2026

Sala de Monitoramento e Previsão de Eventos Climáticos Extremos - SAMPECE/SEMARH-PI

Item	Município	Chuva (mm)
1	Alto Longá (CEMADEN)	52,0
2	Cabeceiras do Piauí (ANA)	37,0
3	Cajueiro da Praia (CEMADEN)	72,0
4	Caraúbas do Piauí (SEMARH)	38,5
5	Castelo do Piauí (ANA)	36,0
6	Caxingó (CEMADEN)	20,0
7	Esperantina (ANA)	33,0
8	Ilha Grande (CEMADEN)	81,0
9	Joca Marques (CEMADEN)	29,0
10	José de Freitas (CEMADEN)	34,0
11	Matias Olímpio (CEMADEN)	61,0
12	Miguel Alves (CEMADEN)	39,0
13	Murici dos Portelas (CEMADEN)	34,0
14	Paulistana (SEMARH)	43,2
15	Piripiri (SEMARH)	30,5
16	Santa Cruz dos Milagres (SEMARH)	35,0
17	São José do Divino (ANA)	20,0
18	Tanque do Piauí (SEMARH)	55,0
19	Teresina (SEMARH)	72,0
19	Teresina (ANA)	55,0
19	Teresina (CEMADEN)	67,0
19	Teresina (INMET)	47,0
20	União (CEMADEN)	63,0
21	Valença do Piauí (INMET)	23,0
22	Vila Nova do Piauí (SEMARH)	70,0

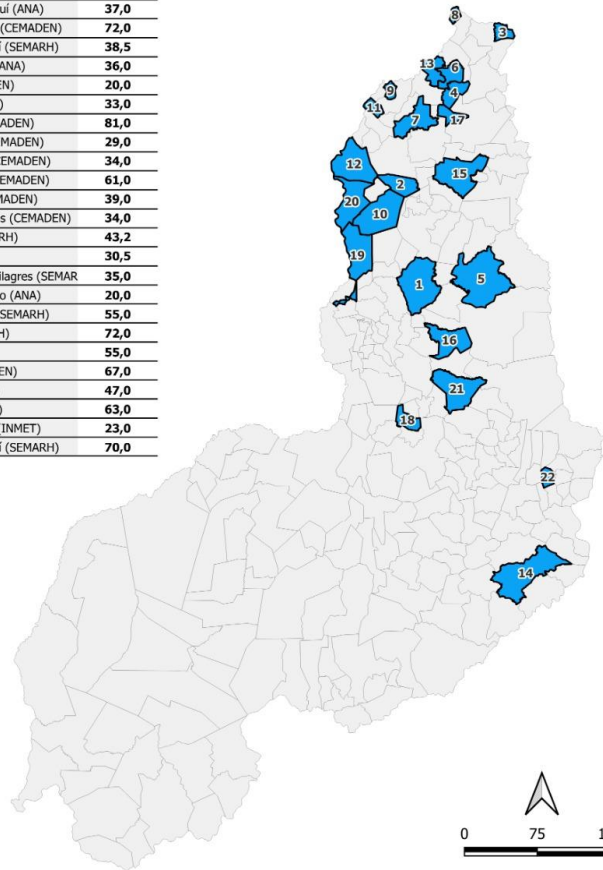

Sistema de Coordenadas Geográficas
Sistema de Referência - SIRGAS 2000
Fonte: ANA, CEMADEN, INMET e
SEMARH-PI

ACUMULADOS NAS ÚLTIMAS 24H

MAIORES TEMPERATURAS E MENORES TAXAS DE UMIDADE DO AR

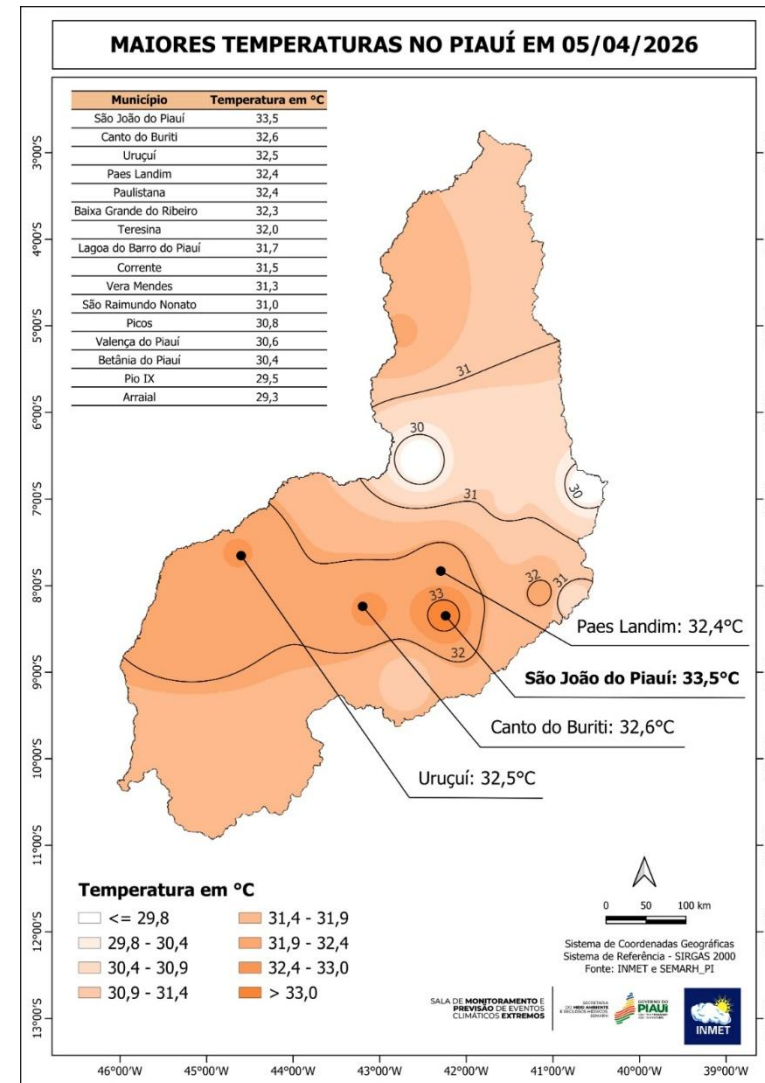
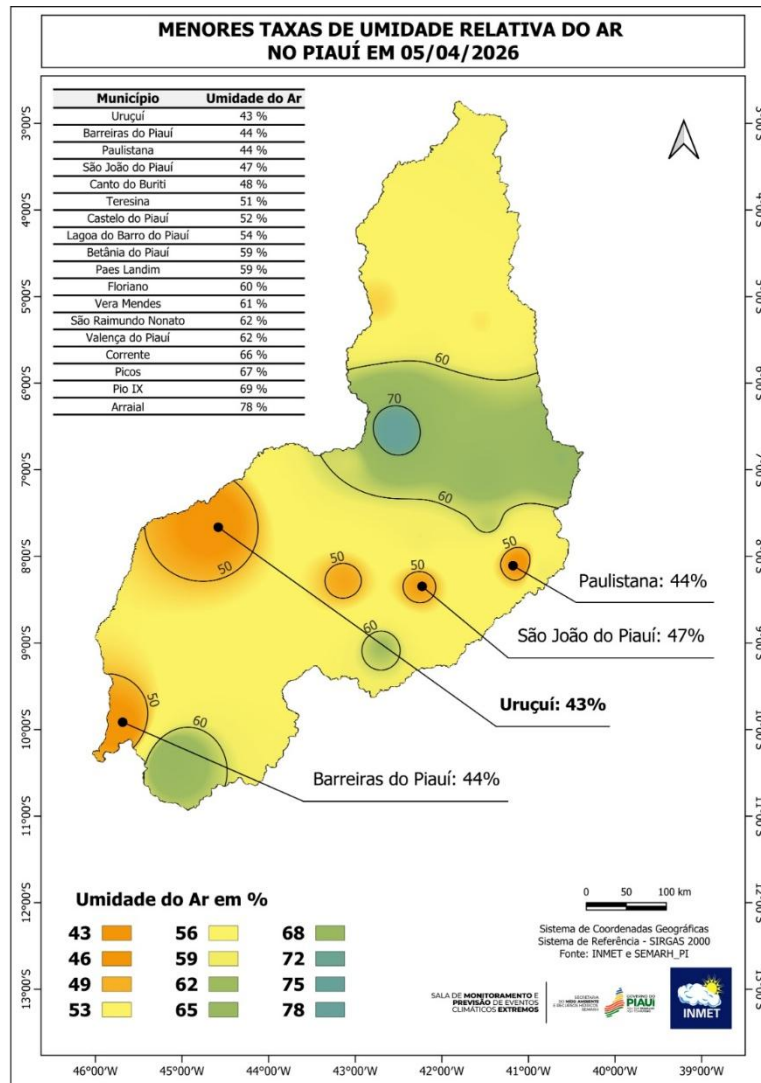

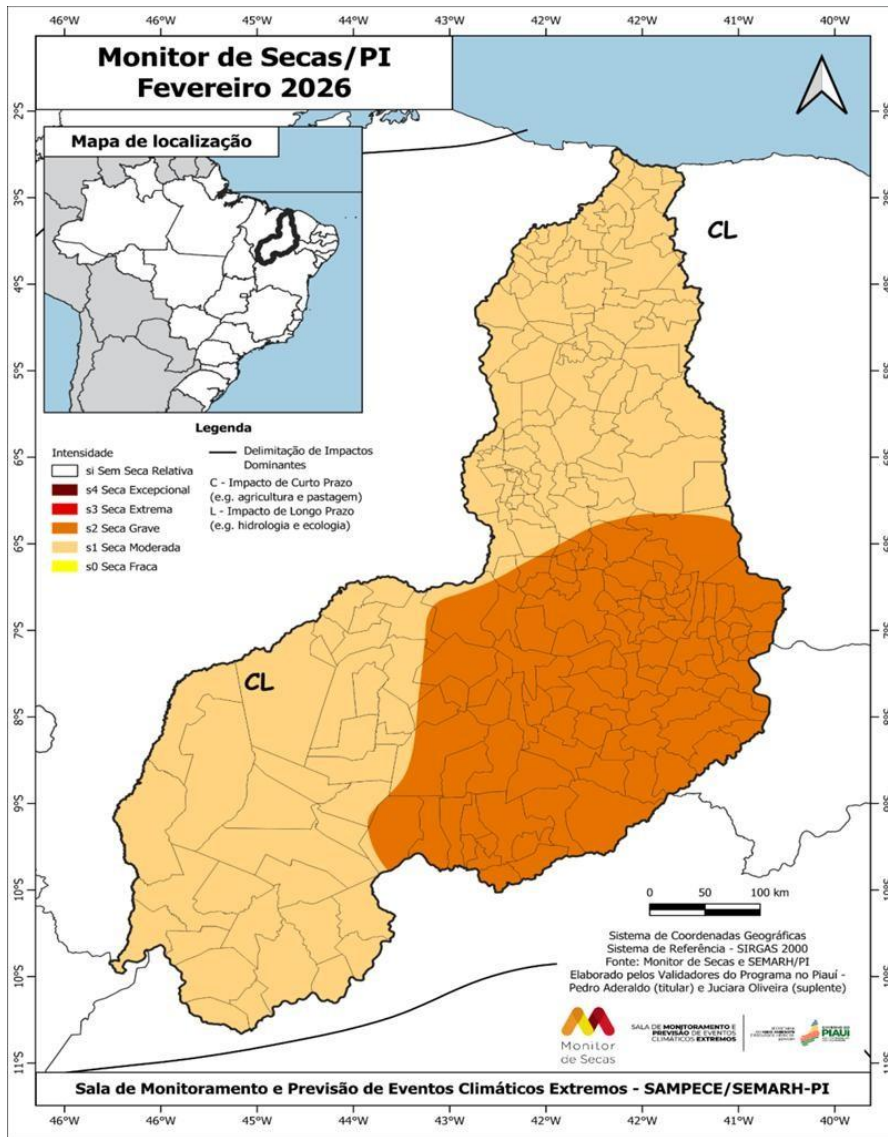

ACOMPANHAMENTO DA SEVERIDADE DAS SECAS NO ESTADO DO PIAUÍ – FEVEREIRO/2026

- Em Fevereiro de 2026, os destaques são feitos por Região e por Unidade da Federação, acompanhando-se o surgimento, desaparecimento, evolução ou involução do fenômeno da seca em cada uma dessas áreas.
- Na Região Nordeste, devido às chuvas acima da média em fevereiro, houve uma significativa diminuição das áreas com seca extrema (S3), que deixou de ser registrada na Bahia e Piauí. Outros destaques incluem os recuos da seca grave (S2) em território baiano e da seca moderada (S1) no Maranhão.
- No Piauí, devido às chuvas acima da média nos últimos meses, a seca grave (S2) recuou no centro-sul e a seca extrema (S3) deixou de ser registrada no estado. Os impactos são de curto e longo prazo (CL).

No âmbito quantitativo de municípios, nos meses de Janeiro e Fevereiro de 2026, observa-se, respectivamente:

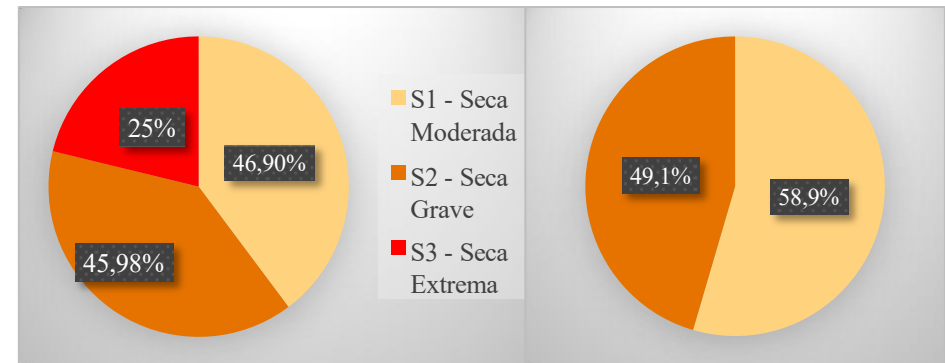

Dados extraído de: <http://monitordesecas.ana.gov.br>

Na classificação dos municípios por categoria, foram levados em consideração todos os níveis de intensidade de seca presentes em cada localidade, permitindo que um mesmo município seja incluído em múltiplas categorias, dependendo da severidade da seca detectada.

Sem Seca Relativa	Seca Fraca (S0)	Seca Moderada (S1)	Seca Grave (S2)	Seca Extrema (S3)	Seca Excepcional (S4)
Sem registros	Sem Registros	132 municípios	110 municípios	Sem registros	Sem registros

NÍVEL E PRECIPITAÇÃO ACUMULADA - BACIA HIDROGRÁFICA DO RIO PARNAÍBA

(06.04.26)

INFORMAÇÃO PLATAFORMA			NÍVEL		CHUVA ACUMULADA (mm)
Código da PCD	Nº do item	Nome	Nível Anterior	Nível Atual	Diário
5-34020000	01	ALTO PARNAÍBA	395	381	0,0
5-34060000	02	RIBEIRO GONÇALVES	418	384	0,2
5-34070000	03	SÍTIO DO VELHO	364	341	0,0
5-34080000	04	FORMOSA DO URUÇUI PRETO	301	293	0,0
5-34090000	05	FAZENDA BANDEIRA	423	417	0,2
5-34233000	06	REDENÇÃO DO GURGUÉIA	376	366	0,0
5-34251000	07	CRISTINO CASTRO II	456	455	4,8
5-34270000	08	BARRA DO LANCE	579	525	0,4
5-34340000	09	PONTE DA ITAUEIRA	242	238	0,0
5-34471000	10	SANTA CRUZ DO PIAUÍ II	246	245	7,6
5-34479000	11	FAZENDA TALHADA II	350	337	0,4
5-34564000	12	SÃO JOÃO DO PIAUÍ	197	168	1,8
5-34600000	13	FRANCISCO AYRES	511	408	0,2
5-34660000	14	FAZENDA VENEZA	419	372	0,2
5-34690000	15	TERESINA	441	382	41,0
5-34742000	16	BEBEDOURO	206	205	4,6
5-34750000	17	FAZENDA BOA ESPERANÇA	203	223	34,4
5-34770000	18	PRATA DO PIAUÍ	167	183	2,6
5-34789000	19	FAZENDA CANTINHO II	271	244	28,0
5-34820000	20	COELHO NETO	478	530	38,2
5-34879500	21	LUZILÂNDIA	339	376	9,8
5-34930000	22	FAZENDA ALEGRIA	265	316	31,2
5-34933000	23	PEDRA BRANCA	412	416	0,2
5-34936000	24	PEDRINHAS	374	368	10,2
5-34940000	25	ESPERANTINA	489	493	32,8
5-34976000	26	PIRACURUCA	268	268	7,4
5-34979000	27	SANGRADOURO	60	106	6,8
5-34980000	28	TINGUIS	284	304	17,4

Legenda

SL – Sem Leitura SD – Sem Dados **Nível Anterior** - Data Anterior **Nível Atual** – Data Atual

•O valor apresentado é o acumulado ** Horário de Referência: 8 horas

• Adaptado de: snirh.gov.br/hidrotelemetria

COTAS DE REFERÊNCIA DO PIAUÍ

Sala de Monitoramento e Previsão de Eventos Climáticos Extremos - SAMPECE/SEMARH-PI

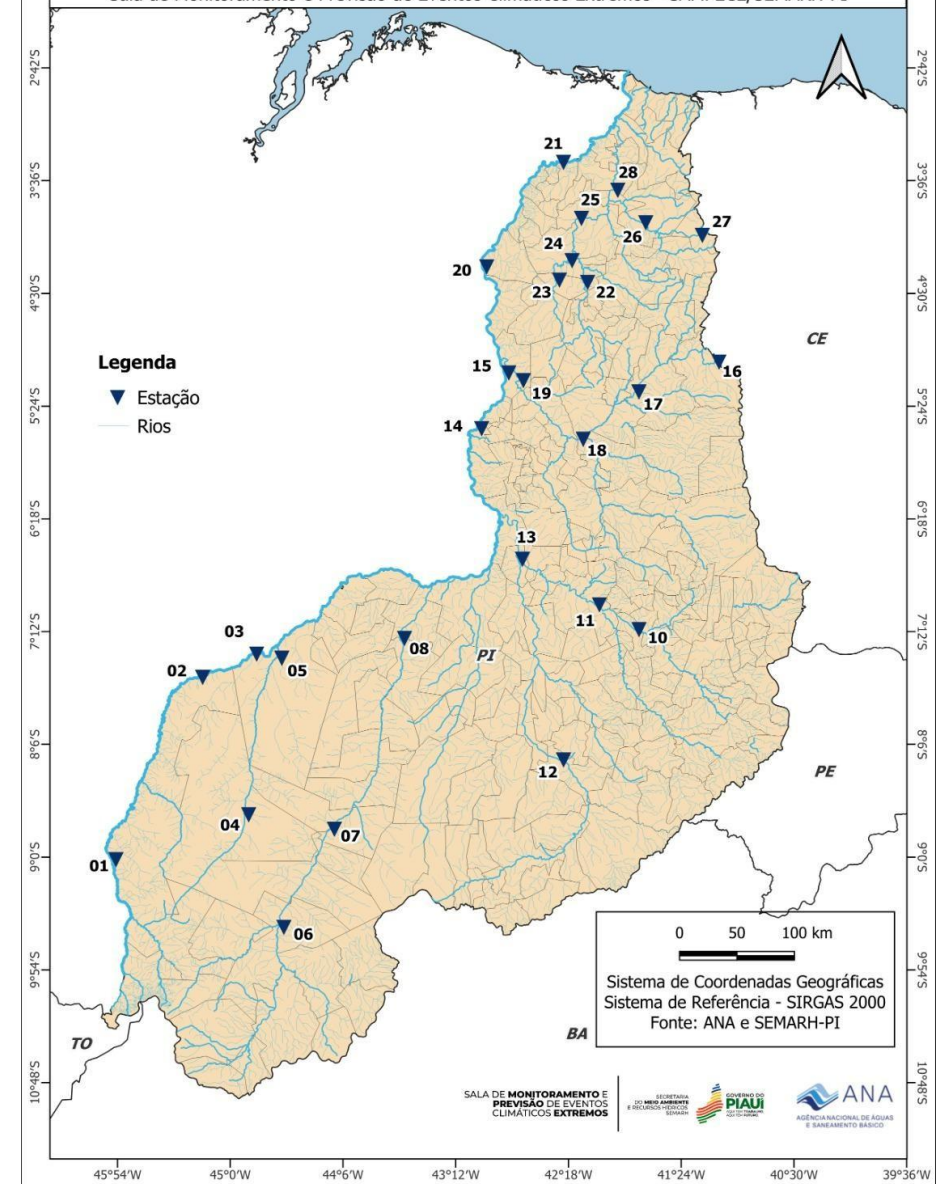

DADOS HIDROLÓGICOS

Obtidos em datas com leituras diferentes
(ver última coluna) Adaptado de: snirh.gov.br/hidrotelemetria,

NÍVEL DOS RESERVATÓRIOS – PIAUÍ – 06.04.2026



Boletim de Monitoramento dos Reservatórios do Estado do Piauí Gerenciamento de Dados Hidrometeorológicos - GDH

Fonte: <https://www.snirh.gov.br/hidrotelemetria/gerarGrafico.aspx>



Região	Código	Nome	Município	Entidade	Cota de Sangria (cm)	Capacidade (m³)	Cota Atual (cm)	Data da Leitura	Volumes
Sudoeste	34242500	AÇUDE ALGODÕES II	CURIMATA / PI	SEMARH-PI	38600	247000000	37701	05/04/2026	SEM DADOS 🚩
Sudeste	34345000	AÇUDE BARREIRAS	FRONTEIRAS / PI	SEMARH-PI	30100	52800000	28313	06/04/2026	SEM DADOS 🚩
Sudeste	34404000	AÇUDE INGAZEIRAS	PAULISTANA / PI	SEMARH-PI	34400	25720000	34382	06/04/2026	SEM DADOS 🚩
Sudoeste	34409000	AÇUDE PEDRA REDONDA	CONCEIÇÃO DO CANINDE / PI	SEMARH-PI	27800	216000000	27181	06/04/2026	SEM DADOS 🚩
Norte	34977000	AÇUDE PIRACURUCA	PIRACURUCA / PI	SEMARH-PI	7130	253500000	7148	06/04/2026	100% 🟢
Norte	34941000	AÇUDE CALDEIRÃO	PIRIPIRI / PI	SEMARH-PI	10200	54600000	10226	06/04/2026	100% 🟢
Sudeste	34563200	AÇUDE PETRÔNIO PORTELA	SÃO RAIMUNDO NONATO / PI	SEMARH-PI	30400	181248096	29458	05/04/2026	28% 🔴
Sudeste	34563800	AÇUDE JENIPAPO	SÃO JOÃO DO PIAUÍ / PI	SEMARH-PI	24550	248000000	24550	06/04/2026	100% 🟢
Centro-Norte	34710000	AÇUDE MESA DE PEDRA	VALENÇA DO PIAUÍ / PI	SEMARH-PI	19300	55648300	19300	06/04/2026	100% 🟢
Sudoeste	34440000	AÇUDE ESTREITO	PADRE MARCOS / PI	SEMARH-PI	38840	23885000	38819	06/04/2026	97% 🟢
Sudoeste	34445000	AÇUDE POÇO DO MARRUÁ	PATOS DO PIAUÍ / PI	SEMARH-PI	27800	293416000	27648	06/04/2026	SEM DADOS 🚩
Sudoeste	34464000	AÇUDE BOCAINA	BOCAINA / PI	SEMARH-PI	28000	216142813	27140	06/04/2026	52% 🟠
Sudoeste	34500000	AÇUDE SALINAS	SÃO FRANCISCO DO PIAUÍ / PI	SEMARH-PI	17000	387407008	16973	06/04/2026	96% 🟢

🚩 - Sem dados de Volume 🟢 - Volume acima de 70% 🟠 - Volume entre 30% e 70% 🔴 - Volume abaixo de 30%

EQUIPE

Dr. Pedro I.C. Aderaldo
Consultor em Clima

MSc. Sônia Maria Feitosa
Meteorologista

MSc. Juciara de Oliveira Sousa
Analista Técnica em Geoprocessamento

Rubens Nunes Rodrigues
Apoio Técnico

MSc. Tânia Maria Serra de Jesus Nolêto
Coordenadora – Auditora Fiscal Ambiental

De Acordo

Esp. Joquebede Guimarães Benvindo
Diretora de Recursos Hídricos