

## PREVISÃO DE TEMPO PARA O ESTADO DO PIAUÍ

### 14 de junho de 2017 (Quarta-feira)

A massa de ar seco continua inibindo as chuvas no Piauí, pelos próximos dias, com alguns episódios isolados somente no Norte.

Hoje (14) o dia estará ensolarado em todo o Piauí, com fim de dia nublado e com chuva isolada no norte. **IUV:** 12;

**Tmax:**36°C; **Ventos:**E; **Fracos/moderados;** **UR (%)**: 30

**Litoral** - Sol entre poucas nuvens com possibilidade de chuva rápida.

**TMax:** 34°C; **UR:**58%; **IUV:** 10.

**Capital** – Sol entre poucas nuvens. **IUV:** 9;

**Tmax:**33°C; **Ventos:**E; **Fracos/moderados.** **UR:** 46%.

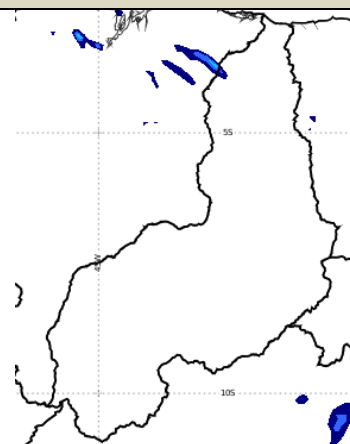

Piauí com possibilidade de chuva rápida e fraca somente em áreas coloridas entre 14 e 15/06/2017.

### ESTADO E REGIÕES

### 15 de junho de 2017 (Quinta-feira)

<b>PIAUÍ</b>	O dia estará ensolarado em todo o Piauí. Fim de dia parcialmente nublado no litoral .IUV: 10.	<b>Ventos:</b> E ; <b>Fracos/moderados;</b> <b>UR : 30%;</b> <b>Temp:</b> TMin:19°C; Max.: 36° C; <b>IUV:</b> 9
<b>Norte</b>	Sol entre nuvens e sem chuva. <b>Litoral</b> - Sol entre nuvens. Tmin: 24°C; Tmax: 35°C; UR: 46%	<b>Ventos:-E;</b> <b>Fracos/moderados;</b> <b>UR: 40%;</b> <b>TMin.:22°C; Tmax: 33°C; IUV:10</b>
<b>Centro-norte</b>	Sol entre nuvens. IUV: 9	<b>Ventos: E;</b> <b>fracos/moderados;</b> <b>UR: 35%;</b> <b>TMin.:23°C; Tmax.: 33°C</b>
<b>Sudeste</b>	Sol entre poucas nuvens . IUV: 10	<b>Ventos: E-;</b> <b>Fracos/moderados;</b> <b>UR(%):230.</b> <b>Temp:</b> Min.:22°C ; Max.:36°C
<b>Sudoeste</b>	Sol entre poucas nuvens . . IUV: 10	<b>Ventos: E;</b> <b>Fracos/moderados;</b> <b>UR: 35%.</b> <b>TMin.:19°C; Tmax:35°C</b>
<b>CAPITAL</b>		
<b>TERESINA</b>	Sol entre poucas nuvens. IUV: 9	<b>Ventos: E;</b> <b>Fracos/moderados;</b> <b>UR: 42%.</b> <b>TMin.:21°C; Tmax.: 33°C</b>

### 15 de junho de 2017 (Sexta-feira)





O dia estará ensolarado em todo o Piauí, com possibilidade de chuva isolada somente no extremo norte.

**Temperatura:** Max: 36°C; Min: 19°C; **Ventos:** E; **Fracos/moderados.** **IUV:** 10; **UR (%)**:30

**TERESINA** – Sol entre poucas nuvens. **Tmin:** 21°C; **Tmax:** 34°C; **Ventos:**E;. **Fracos;** **UR: 48%.** **IUV:** 9

**Litoral:** Sol entre nuvens com possibilidade de chuva rápida e isolada à noite. **Tmax:** 35°C; **TMin:** 24°C. **UR: 41%;** **IUV:** 10.

### FASES DA LUA - 2016

<b>Nova:</b> 23/06		<b>Quarto - crescente:</b> 01/06	
<b>Cheia:</b> 09/06		<b>Quarto - Minguante:</b> 17/06	

### ESTAÇÃO DO ANO - 2016

<b>Outono:</b> 20 de março às 01h e 30min	<b>Primavera:</b> 22 Set 2016 - 11:21
<b>Inverno:</b> 20 de junho às 19h e 34min	<b>Verão:</b> 21 de dezembro às 7h e 44min