

PREVISÃO DE TEMPO PARA O ESTADO DO PIAUÍ

01 de junho de 2017 (Quinta-feira)

As instabilidades no estado ficarão mais enfraquecidas, mas ainda assim, acontecerão algumas chuvas isoladas.

Hoje (01/06) o dia estará variando de nublado a parcialmente nublado com pancada de chuva e trovoadas no **Centro-norte e Sudoeste**. No **Sudeste e Norte**, chuvas isoladas. **IUV: 12; Tmax: 36°C; Ventos: E; Fracos/moderados. UR: 40%.**

Litoral - Sol entre nuvens com baixa possibilidade de chuva. **TMax: 33°C; UR: 70%; IUV: 12.**

Capital - dia nublado com possibilidade de chuva e trovoadas à tarde. **IUV: 11; Tmax: 34°C; Ventos: E; Fracos/moderados. UR: 55%.**

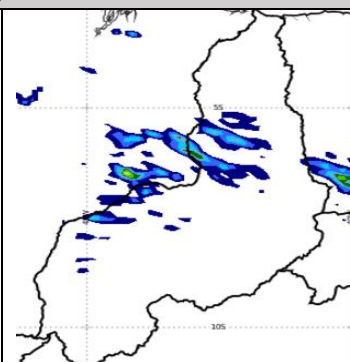

Áreas coloridas, indicam chuva entre 01 e 02/06/2017. Azul, chuva fraca.

ESTADO E REGIÕES

02 de junho de 2017 (Sexta-feira)

PIAUÍ	Nublado a parcialmente nublado com pancada de chuva isolada no Sul. Nas demais áreas, possibilidade baixa de chuva rápida e isolada. UR: 40%. Temperatura: Max: 35°C; Min: 21°C; Ventos: E; Fracos/moderados. IUV: 12	Ventos: E; Fracos/moderados; UR: 40%; Temp: TMin: 21°C; Max: 36°C; IUV: 12
Norte	Claro a parcialmente nublado e sem chuva. Litoral - Sol entre nuvens. Tmin: 24°C; Tmax: 34°C; UR: 47%.	Ventos: E; Fracos/moderados; UR: 50%; TMin: 23°C; Tmax: 34°C; IUV: 12
Centro-norte	Sol entre nuvens. IUV: 12	Ventos: E; fracos/moderados; UR: 45%; TMin: 24°C; Tmax: 35°C
Sudeste	Claro a parcialmente nublado com chuva isolada em parte dessa região. IUV: 12	Ventos: E; Fracos/moderados; UR(%): 40%. Temp: Min: 23°C; Max: 36°C
Sudoeste	Claro a parcialmente nublado com chuva isolada. IUV: 12	Ventos: E; Fracos/moderados; UR: 40%. TMin: 18°C; Tmax: 34°C
CAPITAL		
TERESINA	Sol entre nuvens. IUV: 11	Ventos: E; Fracos/moderados; UR: 45%. TMin: 22°C; Tmax: 34°C

03 de junho de 2017 (Sábado)

Nublado a parcialmente nublado com pancada de chuva rápida e isolada no **sudoeste**. No **sudeste** e maior parte do **norte**, dia ensolarado com baixa possibilidade de chuva em algumas áreas. Nas demais áreas, dia ensolarado e sem chuva. **UR: 40%. Temperatura: Max: 35°C; Min: 21°C; Ventos: E; Fracos/moderados. IUV: 12.**

TERESINA - Nublado a parcialmente nublado com possibilidade de chuva rápida e trovoadas ao fim do dia do dia. **Tmin: 22°C; Tmax: 34°C; Ventos: E; Fracos; UR: 50%. IUV: 12**

Litoral - Nublado a parcialmente nublado com possibilidade de chuva rápida e fraca **Tmax: 34°C; TMin: 24°C. UR: 52%; IUV: 12.**

FASES DA LUA - 2016

Nova: 23/06		Quarto - crescente: 01/06	
Cheia: 09/06		Quarto - Minguante: 17/06	

ESTAÇÕES DO ANO - 2017

Outono: 20 de março	Primavera: 22 setembro
Inverno: 21 de junho	Verão: 21 de dezembro