

PREVISÃO DE TEMPO PARA O ESTADO DO PIAUÍ

19 de maio de 2017 (Sexta-feira)

A massa de ar seco continua inibindo as chuvas no Piauí, com instabilidades e episódios de chuva isolada e fraca somente no **Norte** do Estado.

Hoje (19/05) o dia estará variando de claro a parcialmente nublado com pancada de chuva rápida e isolada no **Norte**. Nas demais áreas, calor e não chove.

IUV: 12; **Tmax:** 37°C; **Ventos:** E; Fracos/moderados. **UR:** 25%

Litoral - Sol entre nuvens com aumento de nebulosidade e chuva rápida a qualquer hora do dia.. **TMax:** 34°C; **UR:** 55%; **IUV:** 12.

Capital - Sol com aumento de nebulosidade e chuva rápida à noite. **IUV:** 11; **Tmax:** 35°C; **Ventos:** E; Fracos/moderados. **UR:** 46%.

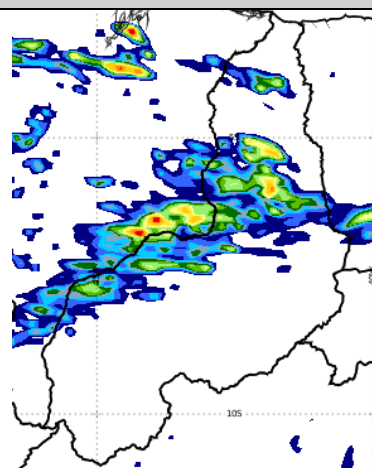

Pontos coloridos indicam chuva fraca entre 19 e 20/05/2017.

ESTADO E REGIÕES

20 de maio de 2017 (Sábado)

PIAUÍ	O dia estará variando de claro a parcialmente nublado com chuva rápida e isolada, somente no extremo Norte . IUV: 12.	Ventos: E; Fracos/moderados; UR: 35%; Temp: TMin: 19°C; Max.: 38°C; IUV: 12
Norte	Nublado a parcialmente nublado com pancadas de chuva isolada. Litoral - Sol entre nuvens com possibilidade de chuva rápida à tarde e à noite. Tmin: 24°C; Tmax: 33°C; UR: 57%.	Ventos: E; Fracos/moderados; UR: 45%; TMin: 23°C; TMax: 34°C; IUV: 12
Centro-norte	Sol entre nuvens, com aumento de nebulosidade e algumas instabilidades. IUV: 12	Ventos: E; fracos/moderados; UR: 45%; TMin: 24°C; TMax: 36°C
Sudeste	Claro a parcialmente nublado e sem chuva.. IUV: 12	Ventos: E-; Fracos/moderados; UR(%): 40%. Temp: Min.: 23°C; Max.: 37°C
Sudoeste	Claro a parcialmente nublado e sem chuva. IUV: 12	Ventos: E; Fracos/moderados; UR: 40%. TMin: 21°C; TMax: 36°C

CAPITAL

TERESINA	Claro a parcialmente nublado com aumento de nebulosidade e possibilidade de chuva isolada mas não chove. IUV: 11	Ventos: E; Fracos/moderados; UR: 45%. TMin: 25°C; TMax: 35°C
-----------------	---	--





21 de maio de 2017 (Domingo)

Claro a parcialmente nublado com pancadas de chuva isolada no **Norte**. **UR:** 35%. **Temperatura:** **Max:** 38°C; **Min:** 19°C; **Ventos:** E; Fracos/moderados. **IUV:** 12

TERESINA - Sol entre nuvens, com aumento de nebulosidade à noite. **Tmin:** 23°C; **Tmax:** 36°C; **Ventos:** E; Fracos; **UR:** 50%. **IUV:** 12

Litoral - Claro a parcialmente nublado. **Tmax:** 34°C; **TMin:** 23°C. **UR:** 50%; **IUV:** 12.

FASES DA LUA - 2016

Nova: 25/05		Quarto - crescente: 02/05	
Cheia: 10/05		Quarto - Minguante: 18/05	

ESTAÇÃO DO ANO - 2017

Outono: 20 de março	Primavera: 22 setembro
Inverno: 21 de junho	Verão: 21 de dezembro