

PREVISÃO DE TEMPO PARA O ESTADO DO PIAUÍ

27 de abril de 2017 (Quinta-feira)

A Zona de Convergência Intertropical (ZCIT) em torno de 1°S e 03°N, continua atuando favorável às chuvas no **Norte** do Piauí, mas a massa de ar seco atua no **sul** do estado, deixando os dias ensolarados e sem chuva.

Hoje (27/04) o dia estará parcialmente nublado com chuva e trovoadas no **Norte**. No **Centro-norte**, chuvas isoladas.

IUV: 12; **Tmax:** 36°C; **Ventos:** E; Fracos/moderados.

Litoral - Sol entre nuvens com chuva rápida e trovoadas à tarde ou à noite. **TMax:** 33°C; **UR:** 61%; **IUV:** 12.

Capital - Sol com aumento de nebulosidade à tarde e à noite. **IUV:** 11; **Tmax:** 33°C; **Ventos:** E; Fracos/moderados. **UR:** 48%.

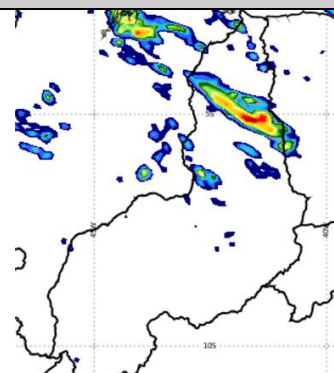

Áreas coloridas indicam chuva em 27/04/2017

ESTADO E REGIÕES

28 de abril de 2017 (Sexta-feira)

PIAUÍ	Nublado a parcialmente nublado com pancadas de chuva no norte . Claro a parcialmente nublado com chuva no Centro-norte . Nas demais áreas, ensolarado. IUV: 12.	Ventos: E; Fracos/moderados; UR: 40%; Temp: TMin.: 20°C; Max.: 36°C; IUV: 12
Norte	Nublado a parcialmente nublado com pancadas de chuva. Litoral - Sol entre nuvens com chuva e trovoadas a qualquer hora do dia. Tmin: 24°C; Tmax: 30°C; UR: 63%.	Ventos: -E; Fracos/moderados; UR: 45%; TMin.: 22°C; TMax: 33°C; IUV: 12
Centro-norte	Sol entre nuvens, com aumento de nebulosidade e pancada de chuva isolada, IUV: 12	Ventos: E; fracos/moderados; UR: 45%; TMin.: 23°C; TMax.: 33°C
Sudeste	Claro a parcialmente nublado. IUV: 12	Ventos: E-; Fracos/moderados; UR(%): 40%. Temp: Min.: 20°C; Max.: 36°C
Sudoeste	Claro a parcialmente nublado. IUV: 12	Ventos: E; Fracos/moderados; UR: 40%. TMin.: 21°C; TMax: 34°C

CAPITAL

TERESINA	Claro a parcialmente nublado com possibilidade de chuva rápida à tarde ou à noite. IUV: 11	Ventos: E; Fracos/moderados; UR: 52%. TMin.: 22°C; TMax.: 33°C
-----------------	---	--

29 de abril de 2017 (Sábado)

Nublado a parcialmente nublado com pancadas de chuva no **norte**. Claro a parcialmente nublado com chuva isolada no **Centro-norte**. Nas demais áreas, ensolarado. **IUV:** 12. **Temperatura:** Max: 35°C; Min: 22°C; **Ventos:** E; Fracos/moderados. **IUV:** 12

TERESINA - Sol entre nuvens, com aumento de nebulosidade e chuva à tarde ou à noite. **Tmin:** 24°C; **Tmax:** 33°C; **Ventos:** E; Fracos; **UR:** 70%. **IUV:** 12

Litoral - Nublado com chuva a qualquer hora do dia. **Tmax:** 31°C; **TMin:** 24°C. **UR:** 60%; **IUV:** 12.

FASES DA LUA - 2016

Nova: 26/04		Quarto - crescente: 03/04	
Cheia: 11/04		Quarto - Minguante: 19/04	

ESTAÇÃO DO ANO - 2017

Outono: 20 de março	Primavera: 22 setembro
Inverno: 21 de junho	Verão: 21 de dezembro