

PREVISÃO DE TEMPO PARA O ESTADO DO PIAUÍ

11 de abril de 2017 (Terça-feira)

A Zona de Convergência Intertropical (ZCIT) em torno de 02°S e 01°S, continuam atuando favorável às chuvas no Piauí.

Hoje (11) o dia estará parcialmente nublado com chuva no **Centro-norte**, **Norte**, sendo mais forte no extremo **Norte**. No **Sudoeste**, predominantemente ensolarado com chuva rápida e de forma isolada. No **Sudeste**, dia ensolarado e sem chuva em maior parte da região. **IUV:** 12; **Tmax:**35°C; **Ventos:**E; **Fracos/moderados**.

Litoral - Sol entre nuvens com chuva a qualquer hora do dia. **TMax:** 33°C; **UR:**66%; **IUV:** 12.

Capital – Sol entre nuvens nebulosidade e chuva e trovoadas à tarde ou à noite. **IUV:** 11; **Tmax:**33°C; **Ventos:**E; **Fracos/moderados**. **UR:** 62%.

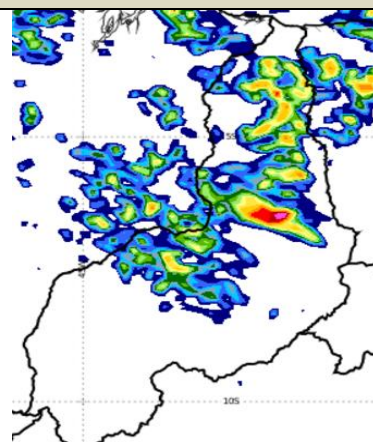

Áreas vermelhas, possibilidade de chuva um pouco mais forte entre 11 e 12/04/2016.

ESTADO E REGIÕES

12 de abril de 2017 (Quarta-feira)

PIAUÍ	Parcialmente nublado com chuva no Centro-norte e Norte . No Sudoeste , predominantemente ensolarado com chuva e sem chuva. No Sudeste , dia ensolarado e sem chuva. IUV: 12.	Ventos: E ; Fracos/moderados ; UR : 35% ; Temp: TMin:20°C; Max.: 35° C; IUV: 12
Norte	Nublado a parcialmente nublado com chuvas a qualquer hora do dia. Litoral - Claro a parcialmente nublado com chuva a qualquer hora do dia. Tmin: 23°C; Tmax: 33°C; UR=60%	Ventos: -E; Fracos/moderados ; UR: 55% ; TMin: :23°C; TMax: 33°C; IUV: 12
Centro-norte	Sol entre nuvens, com aumento de nebulosidade e possibilidade de chuva isolada, IUV: 11	Ventos: E; fracos/moderados ; UR: 55% ; TMin: :24°C; TMax: : 34°C
Sudeste	Claro a parcialmente nublado e sem chuva. IUV: 11	Ventos: E-; Fracos/moderados ; UR(%) :35%. Temp: Min.:23°C ; Max.:35°C
Sudoeste	Claro a parcialmente nublado, com pancadas de chuva isolada. IUV: 11	Ventos: E; Fracos/moderados ; UR: 40% . TMin: :20°C; TMax: 33°C
CAPITAL		
TERESINA	Nublado com chuva rápida e trovoadas a qualquer hora. IUV: 12	Ventos: E; Fracos/moderados ; UR: 50% . TMin: :23°C; TMax: : 34°C

13 de abril de 2017 (Quinta-feira)





Nublado a parcialmente nublado com chuva rápida no **Norte** e **centro-norte**. Nas demais áreas, sol com aumento de nebulosidade e chuva rápida em parte do setor **Oeste** e em pequena parte do **Sudeste**.

Temperatura: Max: 35°C; Min: 22°C; **Ventos:** E; **Fracos/moderados**. **IUV:** 11

TERESINA – Sol entre nuvens, calor com aumento de nebulosidade e chuva rápida no fim do dia. **Tmin:** 23°C; **Tmax:** 33°C; **Ventos:**E; **Fracos**; **UR: 35%**. **IUV:** 11

Litoral: Sol entre nuvens com pancadas de chuva.. **Tmax:** 34°C; **TMin:** 23°C. **UR: 57%**; **IUV:** 12.

FASES DA LUA - 2016

Nova: 26/04		Quarto - crescente: 03/04	
Cheia: 11/04		Quarto - Minguante: 19/04	

ESTAÇÃO DO ANO - 2016

Outono: 20 de março às 01h e 30min	Primavera: 22 Set 2016 - 11:21
Inverno: 20 de junho às 19h e 34min	Verão: 21 de dezembro às 7h e 44min