

PREVISÃO DE TEMPO PARA O ESTADO DO PIAUÍ

03 de abril de 2017 (Segunda-feira)

A Zona de Convergência Intertropical (ZCIT) ainda atua entre o Equador e 2°N, no Atlântico, contribui para que ocorram pancadas de chuva Piauí.

Hoje (03/04) o dia estará nublado em grande parte do estado, com pancadas de chuva e trovoadas no **Norte e Centro-norte**. No **Sudeste**, dia claro a parcialmente nublado com chuva isolada. No **Sudoeste** e demais áreas, devem predominar períodos ensolarados, com chuva isolada.

Tmax:37°C; **Ventos:**E; Fracos/moderados. **UR:**45%.

Litoral – chuva a qualquer hora do dia. **TMax:** 30°C; **UR:**70%; **IUV:** 13.

Capital – instabilidades com chuva que poderá ser acompanhada de trovoadas a qualquer hora do dia. **IUV:**13; **Tmax:** 32°C; **Ventos:**E; Fracos/moderados.

UR:73%.

Obs: chuvas mais fortes no norte do estado.

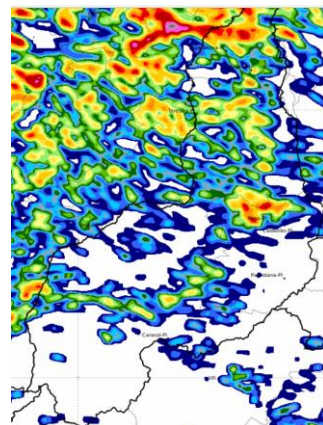

Áreas avermelhas indicam maior acumulado de chuva entre 03 e 04/04/2017

ESTADO E REGIÕES

04 de abril de 2017 (Terça-feira)

| | | |
|---------------------|-------------------------------------------------------------------------------------------------------------------------------------------------------------------------------------------------------------------------------------------------------------------|------------------------------------------------------------------------------------------------------------|
| PIAUÍ | Dia variando de claro a parcialmente nublado com chuva no Norte . Chove de forma isolada e com trovoadas, no Centro-norte e pequena parte do Sudoeste . No Sudeste e demais áreas devem predominar períodos ensolarados e sem chuvas. | Ventos: E; Fracos/moderados; UR: 40%; TMin: 20°C; Max.: 37° C; IUV: 12 |
| Norte | Nublado a parcialmente nublado com chuva isolada acompanhada de trovoadas. Litoral – Nublado a parcialmente nublado e chuva à tarde ou à noite. TMax: 34°C; Tmin: 24°C; URmin: 75%; | Ventos: -E; Fracos/moderados; UR: 60%; TMin.: 25°C; TMax: 33°C; IUV: 12 |
| Centro-norte | Nublado a parcialmente nublado com pancadas de chuva isolada. IUV: 12 | Ventos: E; fracos/moderados; UR: 40%; TMin.: 22°C; TMax.: 35°C |
| Sudeste | Claro a parcialmente nublado com possibilidade de chuvas isoladas. IUV: 12 | Ventos: E; Fracos/moderados; UR: 40%. T Min.: 20°C; TMax: 37°C |
| Sudoeste | Nublado com pancadas de chuva isolada. IUV: 12 | Ventos: E; Fracos/moderados; UR: 40%. TMin.: 20°C; TMax.: 37°C. |
| CAPITAL | | |
| TERESINA | Sol com aumento de nebulosidade e chuva à tarde e à noite. IUV: 12 | Ventos: E; Fracos/moderados; UR: 70%. TMin.: 24°C; TMax.: 32°C |

05 de abril de 2017 (Quarta-feira)





O dia estará variando de claro a parcialmente nublado com chuvas e trovoadas isoladas no **Norte, Centro-norte**. Em parte do **Sudoeste**, ensolarado com aumento de nebulosidade e chuva isolada. No **Sudeste**, devem predominar períodos ensolarados e sem chuva. **Temperatura:** **Max:** 35°C; **Min:** 20°C; **Ventos:** E; Fracos/moderados. **URmin:**40%. **IUV:** 12.

TERESINA - sol entre nuvens, com chuva ao fim do dia ou à noite. **Tmin:** 24°C; **TMax:** 35°C; **Ventos:**E; Fracos; **UR:** 40%. **IUV:** 12

Litoral: Dia ensolarado com instabilidades e chuva a qualquer hora do dia.

Tmax: 35°C; **Tmin:** 24°C. **UR:**75%; **IUV:** 12.

FASES DA LUA - 2017

| | | | |
|--------------|-------------------------------------------------------------------------------------|---------------------------|---------------------------------------------------------------------------------------|
| Nova: 26/04 |  | Quarto - crescente: 03/04 |  |
| Cheia: 11/04 |  | Quarto - Minguante: 19/04 |  |

ESTAÇÃO DO ANO - 2017

| | |
|-----------------------------|-------------------------------|
| Outono: 20 de março | Primavera: 22 setembro |
| Inverno: 21 de junho | Verão: 21 de dezembro |

