

PREVISÃO DE TEMPO PARA O ESTADO DO PIAUÍ

22 de março de 2017 (Quarta-feira)

Um Vórtice Ciclônico de Altos Níveis (VCAN) e Zona de Convergência Intertropical (ZCIT) em torno de 0° e 02°N contribuem para que ocorram chuva no Norte e Centro-norte, pelos próximos dias, ainda que de forma isolada.

Hoje (22/203) o dia estará parcialmente nublado a nublado com chuva no Centro-norte e de forma isolada no Norte e parte do **Sudoeste** do Piauí. No Sudeste e demais áreas devem predominar períodos ensolarados.

Tmax:36°C; **Ventos:**E; Fracos/moderados. **UR:**45%.

Litoral – Sol com aumento de nebulosidade e chuva à tarde e à noite. **TMax:** 34°C; **UR:**70%; **IUV:** 13.

Capital – Sol entre nuvens com possibilidade de pancadas rápidas de chuva a qualquer hora do dia. **IUV:**13; **Tmax:** 33°C; **Ventos:**E; Fracos/moderados.

UR:45%.

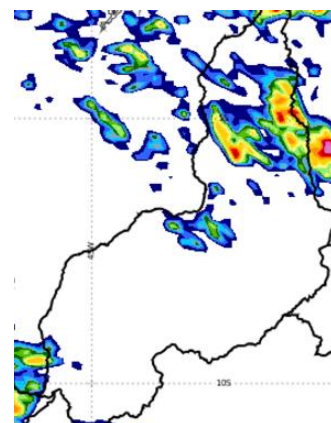

Áreas vermelhas e amarelas indicam maior acumulado de chuva em 21/03/2017

ESTADO E REGIÕES

23 de março de 2017 (Quinta-feira)

PIAUÍ	Dia parcialmente nublado a nublado com chuva no Norte , e de forma isolada no Centro-norte e parte do Sudoeste . No Sudeste e demais áreas devem predominar períodos ensolarados.	Ventos: E ; Fracos/moderados; UR: 45%; TMin: 20°C; Max.: 35° C; IUV: 12
Norte	Nublado a parcialmente nublado com chuva a qualquer hora do dia. Litoral – Sol com aumento de nebulosidade e chuva rápida a qualquer hora. TMax: 33°C; URmin: 60%; Tmin: 24°C;	Ventos: -E; Fracos/moderados; UR: 50%; TMin.: 25°C; TMax: 33°C; IUV: 12
Centro-norte	Ensolarado a parcialmente nublado e com chuva isolada. IUV: 12	Ventos: E; fracos/moderados; UR: 55%; TMin.: 22°C; TMax: 33°C
Sudeste	Claro a parcialmente nublado e e sem chuvas. IUV: 12	Ventos: E; Fracos/moderados; UR: 45%. T Min.: 21°C; TMax: 35°C
Sudoeste	Nublado com pancadas de chuva isolada. IUV: 12	Ventos: E; Fracos/moderados; UR: 45%. TMin.: 20°C; TMax.: 34°C.
CAPITAL		
TERESINA	Sol entre nuvens com aumento de nebulosidade e chuva à tarde e à noite. IUV: 12	Ventos: E; Fracos/moderados; UR: 50%. TMin.: 22°C; TMax.: 33°C

24 de março de 2017 (Sexta-feira)





O dia estará variando de claro a parcialmente nublado com chuvas e trovoadas isolada. No **Sudeste**, devem predominar períodos ensolarados. Nas demais áreas, claro a parcialmente nublado com chuva rápida, isolada e com trovoadas. **Temperatura: Max:** 35°C; **Min:** 20°C; **Ventos:** E; Fracos/moderados. **URmin:**40%. **IUV:** 12.

TERESINA - sol entre nuvens com instabilidade a qualquer hora do dia. **Tmin:** 22°C; **Tmax:** 32°C; **Ventos:**E;.Fracos; **UR:** 58%. **IUV:** 12

Litoral: Dia ensolarado com instabilidades ao fim do dia, podendo chover de forma rápida à tarde.

Tmax: 34°C; **TMin:** 24°C. **UR:**60%; **IUV:** 12.

FASES DA LUA - 2017

Nova: 27/03		Quarto - crescente: 05/03	
Cheia: 12/03		Quarto - Minguante: 20/03	

ESTAÇÃO DO ANO - 2017

Outono: 20 de março	Primavera: 22 setembro
Inverno: 21 de junho	Verão: 21 de dezembro