

PREVISÃO DE TEMPO PARA O ESTADO DO PIAUÍ

20 de março de 2017 (Segunda-feira)

Ainda, influenciado pela Zona de Convergência Intertropical (ZCIT) em torno de 1°N e 02°N, chove no Piauí, mas com menos intensidade, nesses dois dias.

Hoje (20/03) o dia estará parcialmente nublado com chuva isolada, sendo mais concentradas no **Norte** do estado e em parte do extremo **sul**. No **Sudoeste**, chove de forma isolada, podendo ser pontualmente forte em algumas áreas. No **Sudeste**, predomínio de sol. Nas demais áreas, sol entre nuvens com chuvas isoladas.

Tmax:35°C; **Ventos:**E; Fracos/moderados. **UR:**45%.

Litoral – Sol com aumento de nebulosidade e chuva à tarde e à noite. **TMax:** 32°C; **UR:**70%; **IUV:** 13.

Capital – Sol entre nuvens com pancadas rápidas de chuva rápida à tarde e à noite. **IUV:**13; **Tmax:** 35°C; **Ventos:**E; Fracos/moderados. **UR:**55%.

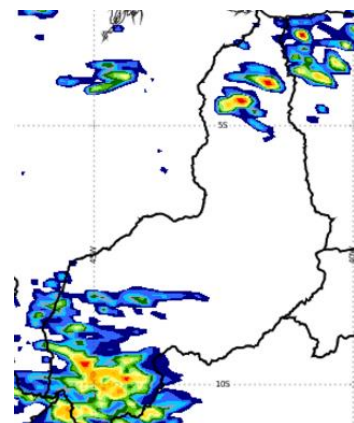

Áreas vermelhas e amarelas indicam maior acumulado de chuva em 21/03/2017

ESTADO E REGIÕES

21 de março de 2017 (Terça-feira)

PIAUÍ	O dia estará variando de parcialmente nublado a nublado com pancadas de chuva e trovoadas isoladas no Sul . No Norte e Centro-norte , dia ensolarado e com chuva em maior parte da região. Nas demais áreas, chuvas isoladas.	Ventos: E ; Fracos/moderados; UR: 45%; TMin: 19°C; Max.: 34° C; IUV: 13
Norte	Claro a parcialmente nublado e sem chuva em maior parte da região Norte e Centro-norte. Litoral – Sol com aumento de nebulosidade e chuva a qualquer hora do dia. TMax: 33°C; URmin: 70%; Tmin: 22°C;	Ventos: -E; Fracos/moderados; UR: 50%; TMin.: 23°C; TMax: 32°C; IUV: 13
Centro-norte	Ensolarado a parcialmente nublado e com chuva isolada. IUV: 13	Ventos: E; fracos/moderados; UR: 55%; TMin.: 22°C; TMax.: 33°C
Sudeste	Claro a parcialmente nublado e sem chuvas em quase toda região. IUV: 13	Ventos: E; Fracos/moderados; UR: 45%. T Min.: 21°C; TMax: 34°C
Sudoeste	Nublado com pancadas de chuva isolada, podendo ser pontualmente forte em algumas localidades. IUV: 13	Ventos: E; Fracos/moderados; UR: 45%. TMin.: 23°C; TMax.: 33°C.

CAPITAL

TERESINA	Sol entre nuvens com aumento de nebulosidade, com chuva rápida à tarde e à noite. IUV: 13	Ventos: E; Fracos/moderados; UR: 60%. TMin.: 23°C; TMax.: 34°C
-----------------	--	--

22 de março de 2017 (Quarta-feira)





O dia estará variando de claro a parcialmente nublado com chuvas e trovoadas isolada. No **Sudeste**, devem predominar períodos ensolarados. Nas demais áreas, claro a parcialmente nublado com chuva rápida e isolada. **Temperatura:** **Max:** 34°C; **Min:** 21°C; **Ventos:** E; Fracos/moderados. **URmin:**40%. **IUV:** 13.

TERESINA - sol entre nuvens com instabilidade e chuva rápida. **Tmin:** 23°C; **Tmax:** 33°C; **Ventos:**E;Fracos; **UR:** 60%. **IUV:** 13

Litoral: Dia ensolarado com instabilidades ao fim do dia, podendo chover de forma isolada e fraca.

Tmax: 34°C; **TMin:** 24°C. **UR:**60%; **IUV:** 12.

FASES DA LUA - 2017

Nova: 27/03		Quarto - crescente: 05/03	
Cheia: 12/03		Quarto - Minguante: 20/03	

ESTAÇÃO DO ANO - 2017

Outono: 20 de março	Primavera: 22 setembro
Inverno: 21 de junho	Verão: 21 de dezembro

