

PREVISÃO DE TEMPO PARA O ESTADO DO PIAUÍ

25 de maio de 2016 (Quarta-feira)

Diminui a massa de ar seco sobre o Piauí, o que contribui para ocorrência de chuvas na região Norte.

Hoje (25/05), haverá predominância de período ensolarado com possibilidade de chuva rápida e isolada no **Centro-norte** e possibilidade em parte no **Norte**. No **Sudoeste**, podem acontecer chuvas em pontos isolados. Nas demais áreas, tempo seco e ensolarado. URel: 35% a 30%.

Tmax: aproximadamente 38°C; Ventos: E; Fracos/moderados.

Litoral - tempo quente e sem chuvas. Tmax: 35°C

Capital - Predominantemente ensolarado - Sol entre poucas nuvens e possibilidade de chuva rápida e isolada.

Tmax: 34°C; Ventos: E; Fracos/moderados.

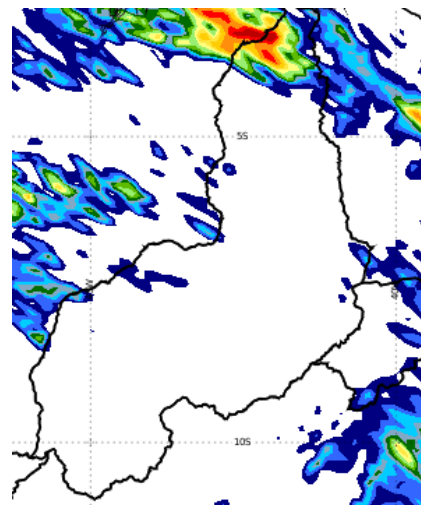

Áreas coloridas indicam possibilidade de chuva rápida entre 25 e 26 /05/2016

Tendência para 26 de maio de 2016 (Quinta-feira)

PREVISÃO PARA O ESTADO E REGIÕES		
PIAUÍ	Claro a parcialmente nublado com chuva isolada no Norte e no Centro-norte . Nas demais áreas, deve predominar tempo ensolarado e quente.	Ventos: E; Fracos/moderados Temp: Min.: 17°C, Max.: 38°C; URel(%): 30% a 25%
Norte	Claro a parcialmente nublado com chuva isolada. Litoral - claro a parcialmente nublado com possibilidade de chuva rápida. Tmin: 25°C; Tmax: 35°C	Ventos: E; Fracos/moderados Temp: Min.: 23°C; Max.: 33°C
Centro-norte	Claro a parcialmente nublado com chuva isolada.	Ventos: E; fracos/moderados Temp: Min.: 19°C; Max.: 36°C
Sudeste	Ensolarado, quente e com declínio de umidade à tarde.	Ventos: E; Fracos/moderados Temp: Min.: 24°C; Max.: 38°C
Sudoeste	Ensolarado, quente e com declínio de umidade à tarde.	Ventos: E; Fracos/moderados Temp: Min.: 17°C; Max.: 37°C
CAPITAL		
TERESINA	Sol entre nuvens com chuva rápida.	Ventos: E; Fracos/moderados Temp: Min.: 24°C; Max.: 33°C;

Tendência para 27 de maio de 2016 (Sexta-feira)

Claro a parcialmente nublado com chuva isolada no **Norte** e possibilidade no **Centro-norte**. Nas demais áreas, deve predominar tempo ensolarado, quente e sem chuva. Baixa umidade do (35% a 30%).

Temperatura: Max: 38°C; Min: 17°C; **Ventos:** E; Fracos/moderados;

TERESINA – Predominantemente ensolarado e com possibilidade de chuva rápida. **Temperatura:** Tmax: aproximadamente 32°C; Tmin: 23°C; **Ventos:** E; Fracos/moderados.

Litoral: Dia claro a parcialmente nublado. Possibilidade de chuva rápida e isolada. **Tmax:** 34°C; Tmin: 24°C

28 e 29/05/2016

Tempo predominantemente ensolarado com chuva no **Norte** do estado. No **Centro-norte**, possibilidade de chuva fraca e isolada. Nas demais áreas, sol, calor e não chove. TMax: 38°C; TMin: 18°C

Teresina: Claro a parcialmente nublado. **Tmax:** 34°C; **Tmin:** 23°C; **Ventos:**E;.Fracos/moderados.

Litoral: Sol entre nuvens com chuva no sábado. No domingo, chove de forma fraca.

Teresina - No sábado, sol entre poucas nuvens com chuva à tarde ou à noite.Domingo, sol entre nuvens e possibilidade (baixa) de chuva rápida.

FASES DA LUA - 2016	
Quarto - Minguante: 29 de maio	Nova: 05 de junho
Quarto - crescente: 12 de junho	Cheia: 21 de maio

ESTAÇÃO DO ANO - 2016	
Outono	20 de março às 19h e 45min
Inverno	21 de junho às 13h e 38min
Primavera	23 de setembro às 5h e 20min
VERÃO	21 de dezembro às 1h e 48min